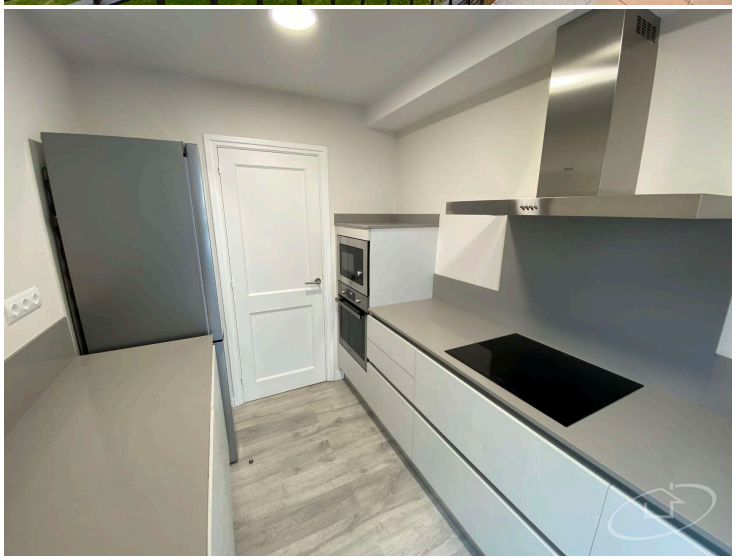

Marina Park

Situación excelente, a escasos metros de la playa del Puerto pelagra. Constan de 3 habitaciones dobles, 2 baños completos, salón-comedor y acceso a la terraza, cocina independiente totalmente equipada con lavadero anexo. Zona comunitaria con jardín, piscina y servicio de duchas. Dispone de una plaza de parking subterráneo en el mismo edificio.

Operación	Alquiler
Tipo	Apartamento
Municipio	Baix Empordà
Superficie	85 m^2
Habitaciones	3
Baños	2 lavabos
Parking	Sí
Gas ciudad	Sí
Lavadero	Sí
Patio	Sí
Jardín	Sí
Piscina	Sí
Calefacción	Sí
Balcón	Sí
Amueblado	Sí

En trámite