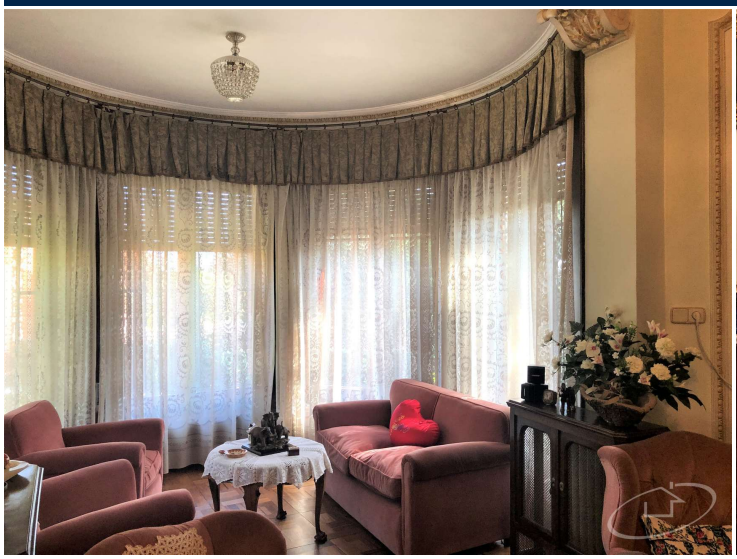
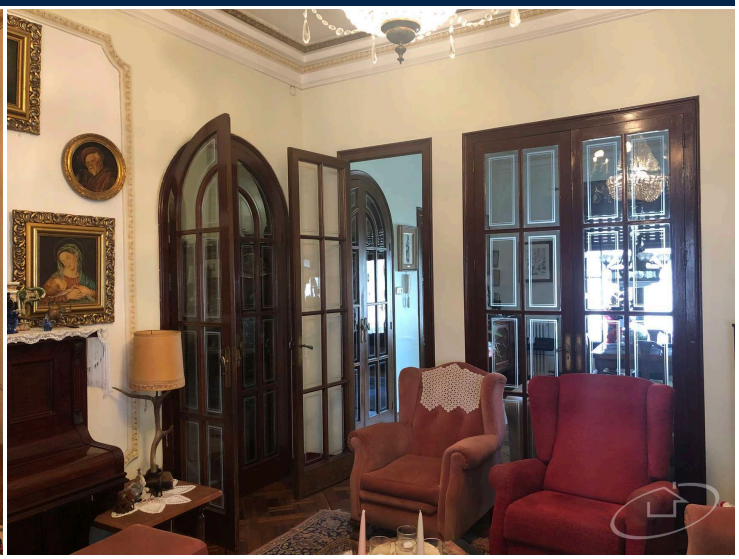
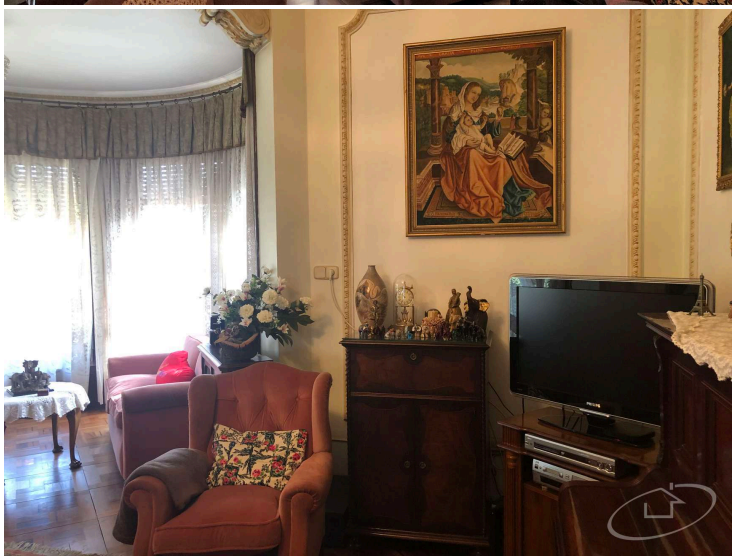

Fantastica casa en Palafrugell

Espectacular casa modernista del año 1910 con 330 m2 construidos sobre una parcela la y 1269m2.

Con una inmejorable situación, cerca del centro de Palafrugell y con todos los servies que se necesitan en un minuto.
Construida con materiales nobles de muy buena calidad, con espectaculares escaleras y techos de madera maciza.
Consta de ventanales con glorietas y magníficas vueltas.
Tiene un garaje donde caben 2 coches y una entrada con parking para 4 coches más. Con zona de bodega y lavadero independientes.
En la planta de entrada a la casa hay una entrada majestuosa donde se ve la espectacular escalera de madera y su fantástico techo, también de madera. Esta da lugar a una salita, despacho, sala de estar, comedor con salida a la terraza, cocina, y un baño de cortesía.
En la primera planta encontramos una habitación con una cama individual, una habitación doble y dos habitaciones dobles, tipo suite.
En la segunda planta encontramos tres habitaciones dobles y un baño.
En toda la casa hay radiadores con gas natural.

Operación	Venta
Tipo	Casa de pueblo
Situación	Baix Empordà
Superficie	330 m^2
Habitaciones	7
Baños	3 baños , 1 lavabo
Parking	Sí
Garaje	Sí
Trastero	Sí
Patio	Sí
Calefacción	Sí
Terreno	1.200 m^2
Balcón	Sí

En trámite