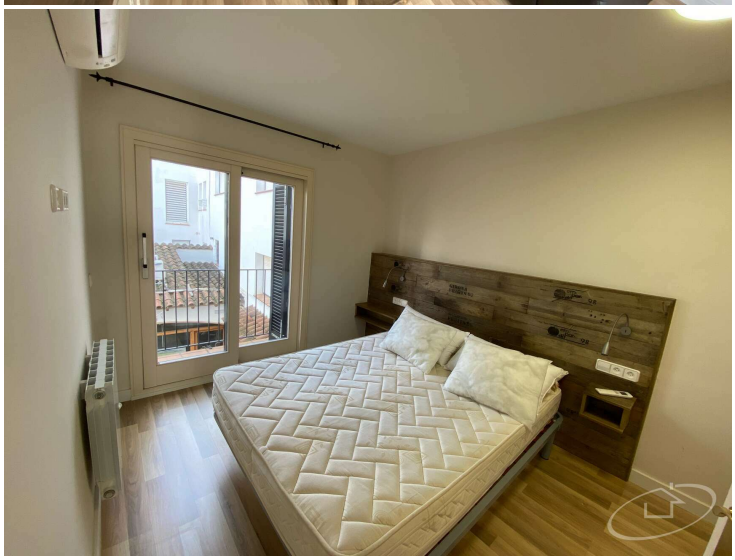

Les Gavines

Magnifique appartement avec 2 chambres et 1 salle de bain au centre du village avec parking.
Il dispose du chauffage et de la climatisation.
Récemment rénové.

Transaction	Location
Type	Appartement
Commune	Baix Empordà
Surface	50 m^2
Chambres	2
Salles de bains	1 salle de bains
Parking	Oui
Garage	Oui
Gaz de ville	Oui
Buanderie	Oui
Terrasse	Oui
Chauffage	Oui
Climatisation	Oui
Balcon	Oui
Meublé	Oui

En cours