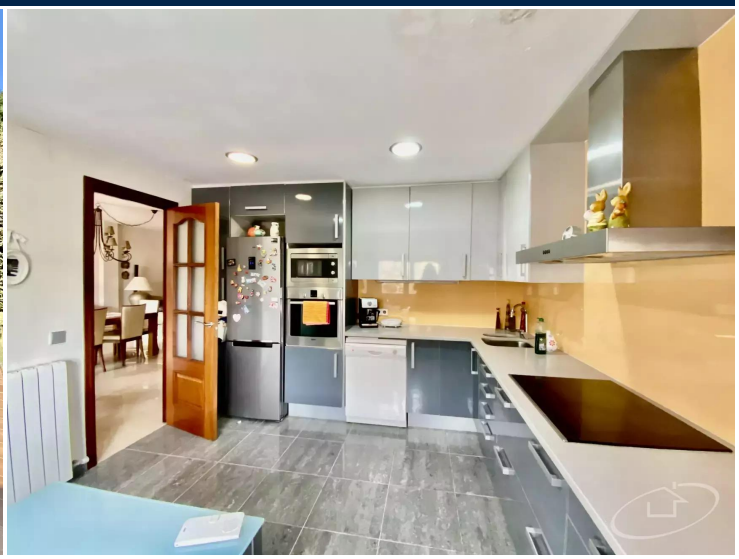

Fantastique maison avec jardin et piscine à Montras, très bien située, à 15 minutes à pied du centre de Palafrugell.

Magnifique maison de 306m2 avec 4 chambres et 3 salles de bain avec grand jardin de 560m2.

Rez-de-chaussée avec grand salon avec accès au jardin, cuisine ouverte, une chambre double, 1 salle de bain et une buanderie avec salle des machines

Premier étage avec salon-salle à manger avec accès à la terrasse, cuisine entièrement équipée, 2 chambres doubles et salle de bains avec baignoire.

Rez-de-chaussée avec espace polyvalent de 30m2 avec salle de bain avec douche et sortie sur terrasse type solarium.

Grand jardin avec piscine et véranda extérieure pour 1 voiture.

Nous mettons en évidence la menuiserie en aluminium avec double vitrage, chauffage diesel, finitions de qualité supérieure.

Transaction	Vente
Type	Maison unifamiliale
Type de construction	Nouveau
Commune	Baix Empordà
Surface	306 m^2
Chambres	5
Salles de bains	3 salles de bains
Parking	Oui
Gaz de ville	Oui
Buanderie	Oui
Débarras	Oui
Terrasse	Oui
Cour	Oui
Jardin	Oui
Piscine	Oui
Chauffage	Oui
Climatisation	Oui
Terrain	563 m^2
Balcon	Oui

560.000 €

E - 120 kWh/m^2
E - 45 kg CO_2/m^2