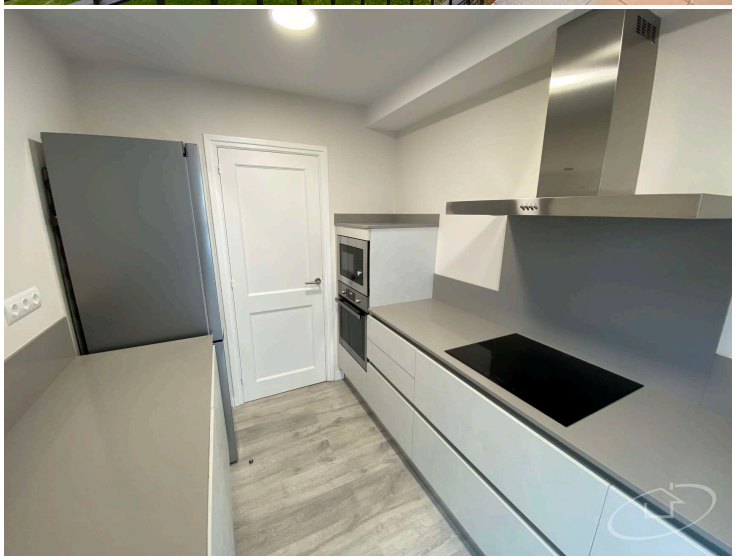

Marina Park

Excellent emplacement, à quelques mètres de la plage de Puerto Pelagra. Ils se composent de 3 chambres doubles, 2 salles de bain complètes, salon et accès à la terrasse, cuisine indépendante entièrement équipée avec buanderie annexe. Zone communautaire avec jardin, piscine et service de douche. Il dispose d'une place de parking souterrain dans le même bâtiment.

Transaction	Location
Type	Appartement
Commune	Baix Empordà
Surface	85 m^2
Chambres	3
Salles de bains	2 toilettes
Parking	Oui
Gaz de ville	Oui
Buanderie	Oui
Cour	Oui
Jardin	Oui
Piscine	Oui
Chauffage	Oui
Balcon	Oui
Meublé	Oui

En cours