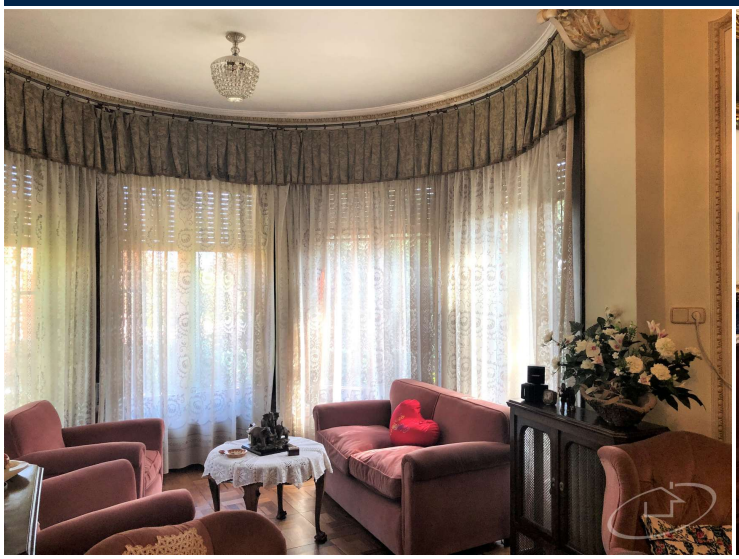
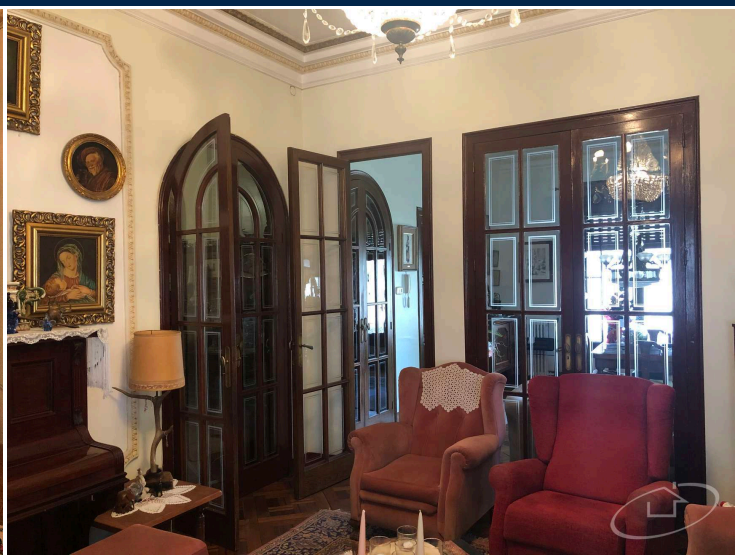
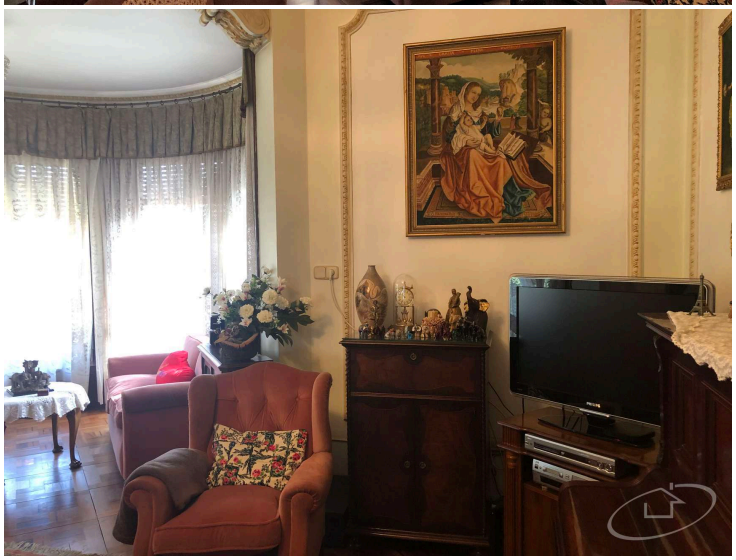

Spectauculaire maison du Palafrugell

Spectaculaire maison moderniste de 1910 avec 330 m2 construite sur un terrain de 1269m2

Avec un emplacement imbattable, proche du centre de Palafrugell et avec tous les services nécessaires en une minute.
Construit avec des matériaux nobles de très bonne qualité, avec des escaliers spectaculaires et une toiture en bois massif. Il a des fenêtres vitrées et de magnifiques voûtes. Vous avez un garage où vous pouvez installer 2 voitures et un ticket de parking pour 4 autres voitures. Avec cave et buanderie indépendante.
À l'entrée de la maison, il y a une entrée majestueuse où vous pouvez voir le spectaculaire escalier en bois et son toit fantastique, également en bois. Cette femme dispose d'un salon, d'un bureau, d'un salon, d'une salle à manger avec accès à la terrasse, d'une cuisine et d'une salle de bains gratuite.
Au premier étage, nous trouvons une chambre avec un lit simple, une chambre double et deux chambres doubles, une suite.
Au deuxième étage, il y a trois chambres doubles et une salle de bains.
Il y a des radiateurs au gaz naturel dans toute la maison.

Transaction	Vente
Type	Maison de village
Commune	Baix Empordà
Surface	330 m^2
Chambres	7
Salles de bains	3 salles de bains , 1 toilette
Parking	Oui
Garage	Oui
Débarras	Oui
Cour	Oui
Chauffage	Oui
Terrain	1.200 m^2
Balcon	Oui

En cours