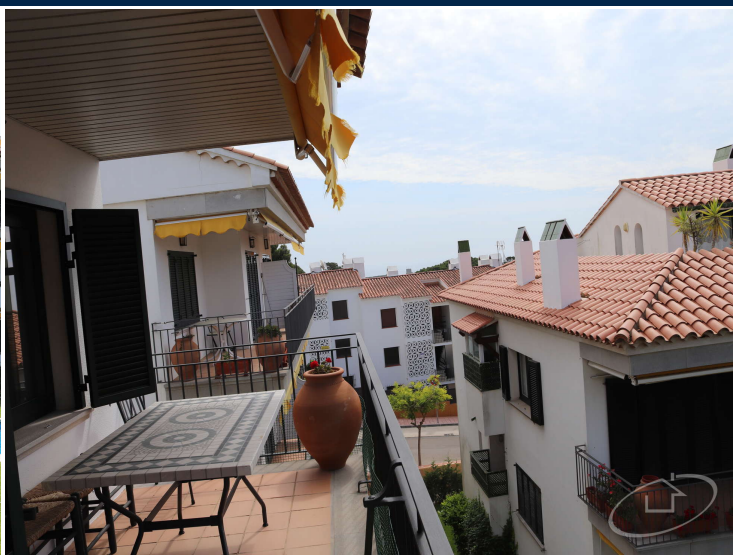
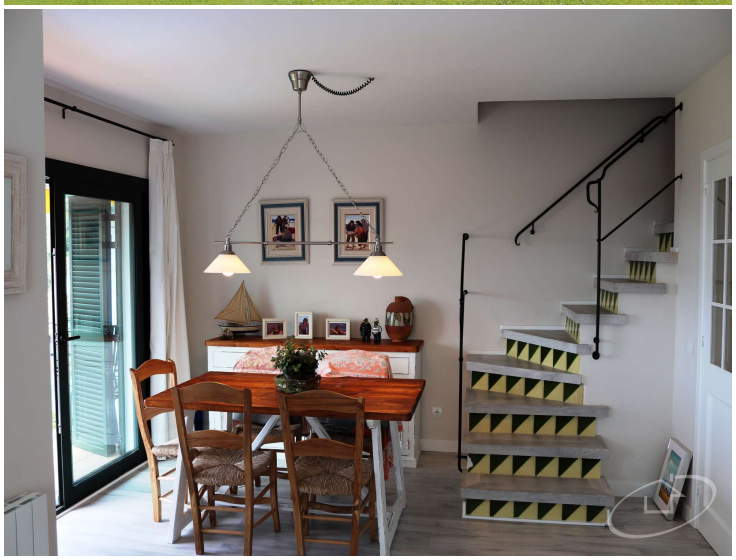

Marina Park

Excellent emplacement, à quelques mètres de la plage de Port Pelagri. Ils se composent de 3 chambres doubles, 2 salles de bains, salon avec cheminée et accès à la terrasse, cuisine indépendante entièrement équipée avec coffre-fort annexe. Espace communautaire avec service de jardin, piscine et douches. Il y a une place de parking souterraine dans le même bâtiment.

Transaction	Location
Type	Appartement
Situation	Baix Empordà
Surface	89 m^2
Chambres	3
Salles de bains	2 salles de bains
Parking	Oui
Garage	Oui
Gaz de ville	Oui
Buanderie	Oui
Terrasse	Oui
Cour	Oui
Jardin	Oui
Piscine	Oui
Chauffage	Oui
Balcon	Oui
Meublé	Oui

En cours